

1 CORTE A-A
Escala: 1 : 50

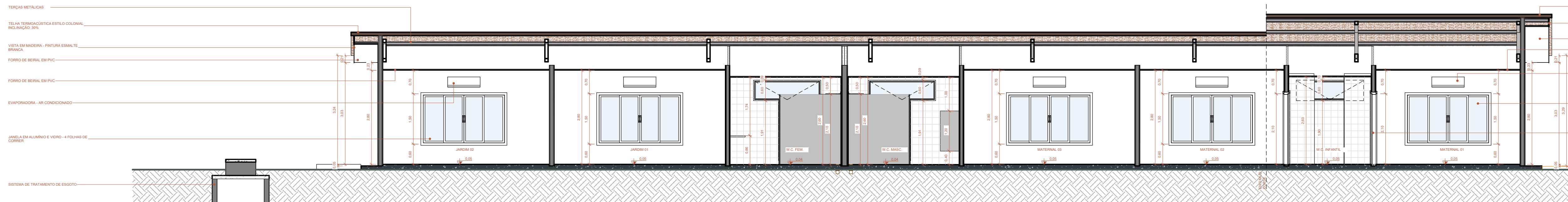

2 CORTE B-B
Escala: 1 : 50

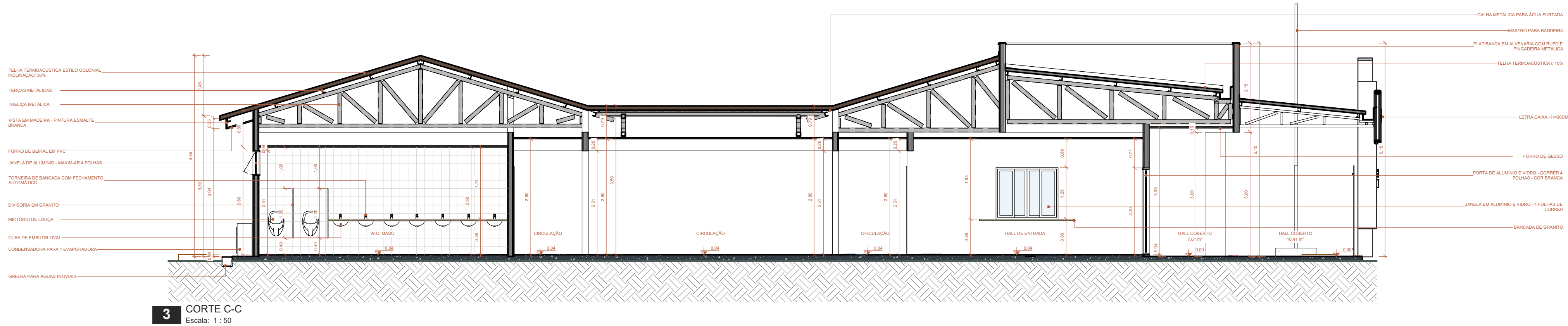

3 CORTE C-C
Escala: 1 : 50

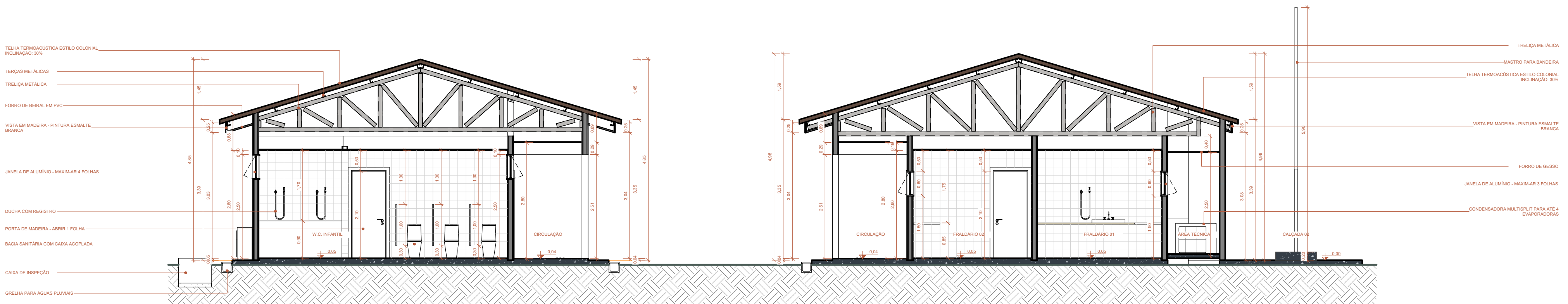

4 CORTE D-D
Escala: 1 : 50

| | | |
|--|--|----------|
| Aprovação: | | |
| PBA - PROJETO BÁSICO DE ARQUITETURA | | |
| (X) CONSTRUÇÃO () ADEQUAÇÃO DE PRÉDIO EXISTENTE () REGULARIZAÇÃO | | |
|  PREFEITURA MUNICIPAL DE CAMPOS DE JÚLIO ESTADO DE MATO GROSSO www.camposdejulio.mt.gov.br | | |
| PROJETO: Construção de Creche Municipal | | |
| ASSUNTO: Projeto Arquitetônico - Cortes | | |
| PROPRIETÁRIO: Prefeitura Municipal de Campos de Júlio | | |
| CNPJ: 01.614.516/0001-69 | | |
| ENDEREÇO: Rua Constantino Giorgio, Quadra 06, Lote 02, Jardim das Palmeiras | | |
| RESPONSÁVEL TÉCNICO: | | |
| Eduardo Rampanelli Tosetto ENGENHEIRO CIVIL CREA - 122090307 | Irineu Marcos Parmeggiani PREFEITO MUNICIPAL DE CAMPOS DE JÚLIO | |
| DATA: 24/07/2024 | Quadro de Áreas: | PRANCHA: |
| ESCALA: Indicado | | |
| REVISÃO: Revisão atual | | |
| | | 04/09 |



MANIFESTO DE ASSINATURAS



Código de validação: U8M6P-6K3YC-8FG9C-Q7CF6

Documento assinado com o uso de certificado digital ICP Brasil, no Assinador ONR, pelos seguintes signatários:

Eduardo Rampanelli Tosetto (CPF ***.642.211-**)

Irineu Marcos Parmeggiani (CPF ***.055.780-**)

Para verificar as assinaturas, acesse o link direto de validação deste documento:

<https://assinador.onr.org.br/validate/U8M6P-6K3YC-8FG9C-Q7CF6>

Ou acesse a consulta de documentos assinados disponível no link abaixo e informe o código de validação:

<https://assinador.onr.org.br/validate>